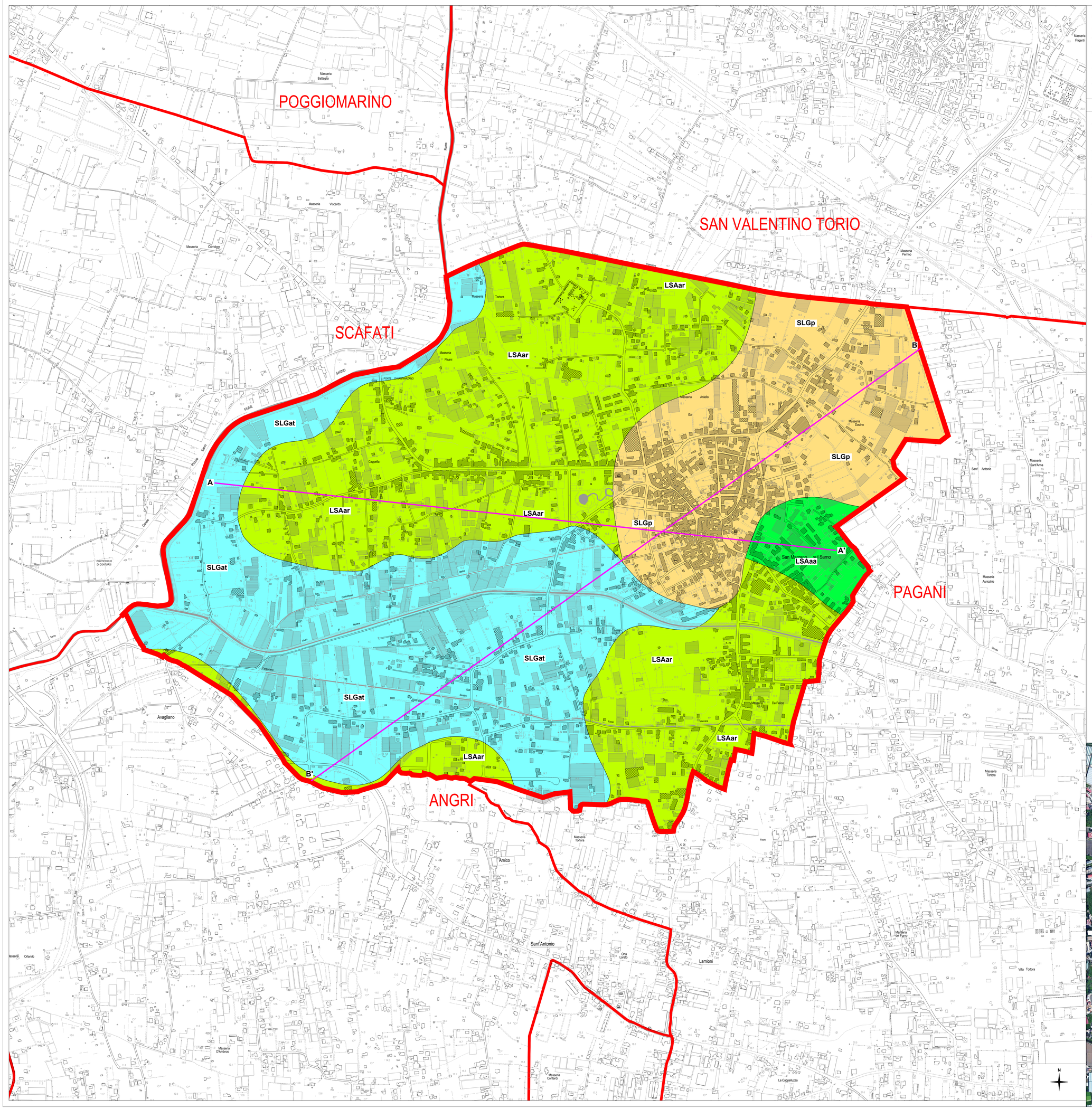

Confini comunali San Marzano sul Sarno

Altri confini comunali

Edifici rilevati da CTR

Edifici rilevati da immagine satellitare

Serre rilevate da CTR

Serre rilevati da immagine satellitare

LEGENDA

SLGat — Alternanze di sabbie limose, ghiaie poligeniche in matrice sabbioso limosa, limi e limi argillificati costituenti i depositi alluvionali terrazzati di primo ordine del fiume Sarno.

LSAaa — Limi, sabbie e argille con livelli ghiaiosi (pomici) e livelli torbosi costituenti i depositi piroclastici - alluvionali antichi del fiume Sarno

LSAar — Limi, sabbie e argille con livelli ghiaiosi (pomici) e livelli torbosi costituenti i depositi piroclastici - alluvionali recenti del fiume Sarno

SLGp — Sabbie, limi e ghiaie (pomici e lapilli) costituenti depositi piroclastici da caduta dell'apparato vulcanico del Somma-Vesuvio

A — A' Traccia sezione geolitologica

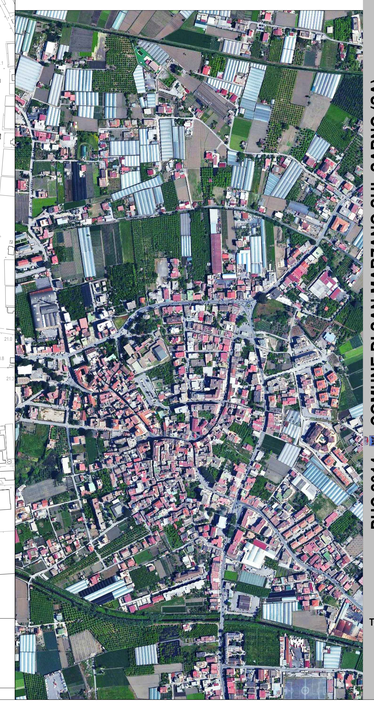

legenda

Valutazione Ambientale Strategica
Urbanista Raffaele GEROMETTA
Architetto Antonio OLIVIERO

Zonizzazione acustica
Tecnico Acustico Rocco TASSO

Studio Geologico Tecnico
Geologo Ugo TORTORA

Studio Agropedologico
Agronomo Orientale Gerardina TRENTANOVI

Contributi specialistici
Ingegnere Giacomo CARISTI
Ingegnere Elena LOVESTRAL
Ingegnere Giuseppe PALLADINO
Agronomo Aniello PALOMBA

Progettisti
RAFFAELE GEROMETTA n°2320 ORDINE DEGLI ARCHITETTI PIANIFICATORI PAESAGGISTI E CONSERVATORI della PROVINCIA di SALERNO
ANTONIO OLIVIERO n°7384 ORDINE DEGLI ARCHITETTI PIANIFICATORI PAESAGGISTI E CONSERVATORI della PROVINCIA di SALERNO
PIANIFICATORE TERRITORIALE

L'Ufficio di Piano
geom. Aniello FIUME
ing. Elia STANZIONE
ing. Giuseppe TORTORA
ing. Antonella IAQUINANDI
ing. Simona PULSINELLI

L'Assessore allo Sviluppo del Territorio
Andrea OLIVA

Il Resp. Uff. Gestione del Territorio
ing. Salvatore SILVESTRI

Il Sindaco
Cosimo ANNUNZIATA

Il Segretario Generale
dott.ssa Paola PUCCI

Adozione

Approvazione

MATE engineering
S.T.O.A. STUDIO TECNICO OLIVIERO ANTONIO Pianificazione Ambiente e Territorio

PUC 2014 COMUNE DI SAN MARZANO SUL SARNO (SA)

Piano Urbanistico Comunale (PUC)
Legge Regionale n. 16/2004 "Norme sul governo del territorio"

Studio Geologico Tecnico
CARTA GEOLITOLOGICA

Maggio 2016 - V-DEF

TAV. **5.3**

Elaborato 05
scala 1:5.000