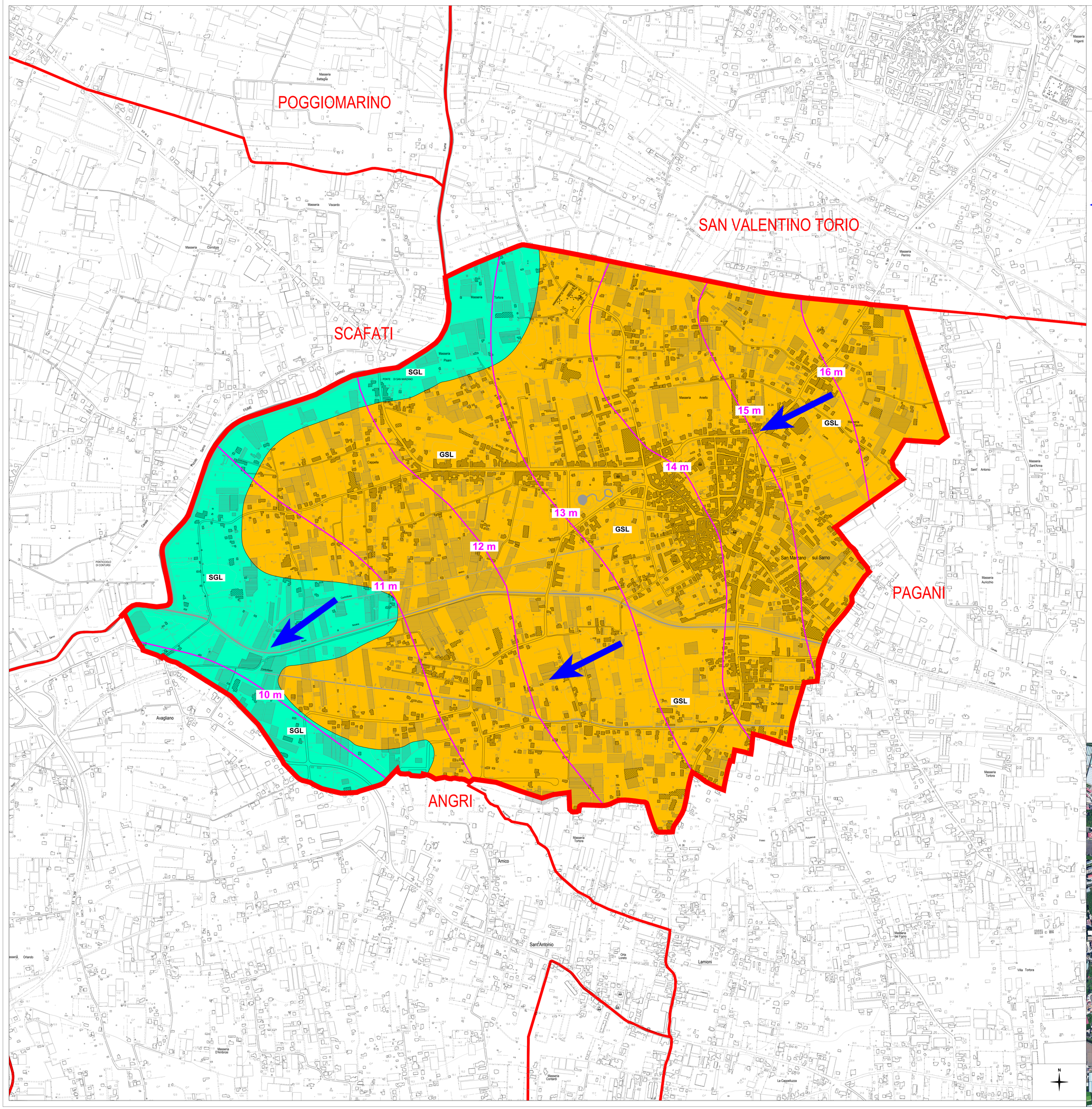


Confini comunali San Marzano sul Sarno

Altri confini comunali

Edifici rilevati da CTR

Edifici rilevati da immagine satellitare

Serre rilevate da CTR

Serre rilevati da immagine satellitare

## LEGENDA

GSL — Complesso piroclastico - alluvionale Ghiaoso - Sabbioso - Limoso (GSL)

SGL — Complesso alluvionale - piroclastico Sabbioso - Ghiaoso - Limoso (SGL)

14 m — Isopiezometrica m s.l.m.

Deflusso preferenziale delle acque di falda

# legenda

**Valutazione Ambientale Strategica**
Urbanista Raffaele GEROMETTA
Architetto Antonio OLIVIERO

**Zonizzazione acustica**
Tecnico Acustico Rocco TASSO

**Studio Geologico Tecnico**
Geologo Ugo TORTORA

**Studio Agropedologico**
Agronomo Pietrastella Gerardina TRENTANOVI

**Contributi specialistici**
Ingegnere Giacomo CARISTI
Ingegnere Elettra LOVESTRAL
Ingegnere Giuseppe PALLADINO
Agronomo Aniello PALOMBA

**Progettisti**
RAFFAELE GEROMETTA
ANTONIO OLIVIERO
ORDINE DEGLI ARCHITETTI PIANIFICATORI PAESAGGISTI E CONSERVATORI PROVINCIA DI SALERNO n°2323 sezione A
STUDIO TECNICO OLIVIERO ANTONIO
PIANIFICAZIONE TERRITORIALE

**L'Ufficio di Piano**
geom. Aniello FIUME
ing. Maria Elena TORTORA
ing. Antonella IAQUINANDI
ing. Simona PULESNELLI

**L'Assessore allo Sviluppo del Territorio**
Andrea OLIVA

**Il Resp. Uff. Gestione del Territorio**
ing. Salvatore SILVESTRI

**Il Sindaco**
Cosimo ANNUNZIATA

**Il Segretario Generale**
dott.ssa Paola PUCCI

**Adozione**

**Approvazione**

MATE engineering

S.T.O.A. STUDIO TECNICO OLIVIERO ANTONIO
Pianificazione Ambiente e Territorio

# PUC 2014 COMUNE DI SAN MARZANO SUL SARNO (SA)

## Piano Urbanistico Comunale (PUC)

Legge Regionale n. 16/2004 "Norme sul governo del territorio"

Maggio 2016 - V-DEF

## Studio Geologico Tecnico
## CARTA IDROGEOLOGICA

TAV. **5.6**

Elaborato 05

scala 1:5.000