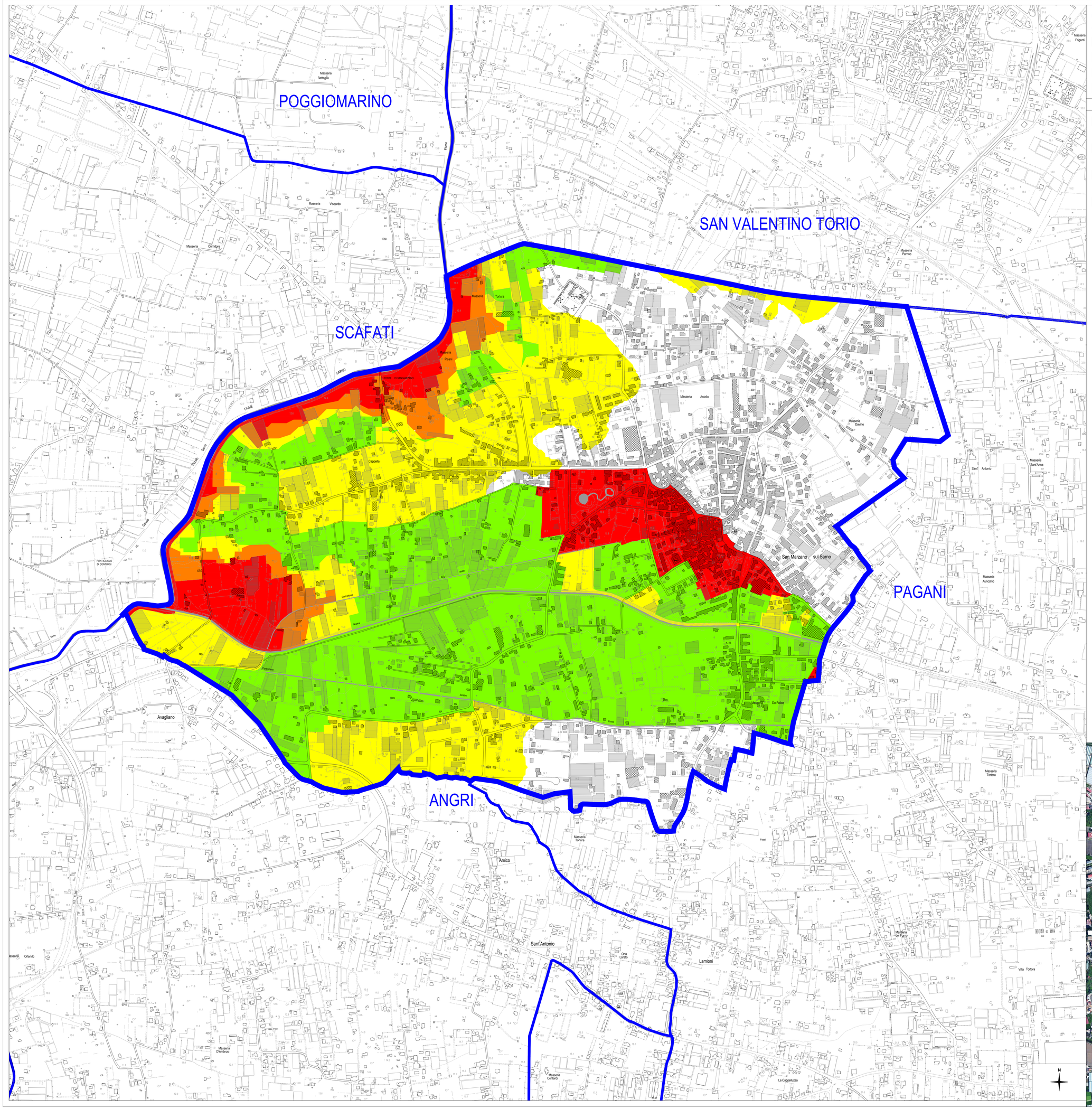

Confini comunali San Marzano sul Sarno

Altri confini comunali

Edifici rilevati da CTR

Edifici rilevati da immagine satellitare

Serre rilevate da CTR

Serre rilevati da immagine satellitare

LEGENDA

V4 - Vulnerabilità massima

V3 - Vulnerabilità alta

V2 - Vulnerabilità media

V1 - Vulnerabilità bassa

legenda

Valutazione Ambientale Strategica
Urbanista Raffaele GEROMETTA
Architetto Antonio OLIVIERO

Zonizzazione acustica
Tecnico Acustico Rocco TASSO

Studio Geologico Tecnico
Geologo Ugo TORTORA

Studio Agropedologico
Agronomo Pasquale Gerardo TRENTANOVI

Contributi specialistici
Ingegnere Giacomo CARISTI
Ingegnere Elena LOVESTRAL
Ingegnere Giuseppe PALLOTTA
Agronomo Aniello PALOMBA

Progettisti
STUDIO TECNICO OLIVIERO ANTONIO
Pianificazione Ambiente e Territorio
Urbanista Raffaele GEROMETTA
Architetto Antonio OLIVIERO
n°2323
ORDINE DEGLI ARCHITETTI PIANIFICATORI PAESAGGISTI E CONSERVATORI
PROVINCIA DI SALERNO
ARCHITETTO PIANIFICATORE TERRITORIALE

L'Ufficio di Piano
geom. Aniello FIUME
ing. Elena TORTORA
ing. Pasquale TRAMONTANO
ing. Antonella IAQUINANDI
ing. Simona PULSINELLI

L'Assessore allo Sviluppo del Territorio
Andrea OLIVA

Il Resp. Uff. Gestione del Territorio
ing. Salvatore SILVESTRI

Il Sindaco
Cosimo ANNUNZIATA

Il Segretario Generale
dott.ssa Paola PUCCI

Adozione

Approvazione

MATE ingegneria
S.T.O.A.
STUDIO TECNICO OLIVIERO ANTONIO
Pianificazione Ambiente e Territorio

PUC 2014 COMUNE DI SAN MARZANO SUL SARNO (SA)

Piano Urbanistico Comunale (PUC)

Legge Regionale n. 16/2004 "Norme sul governo del territorio"

Studio Geologico Tecnico
CARTA DELLA VULNERABILITA' IDRAULICA

Maggio 2016 - V-DEF

TAV. **5.8**

Elaborato 05

scala 1:5.000