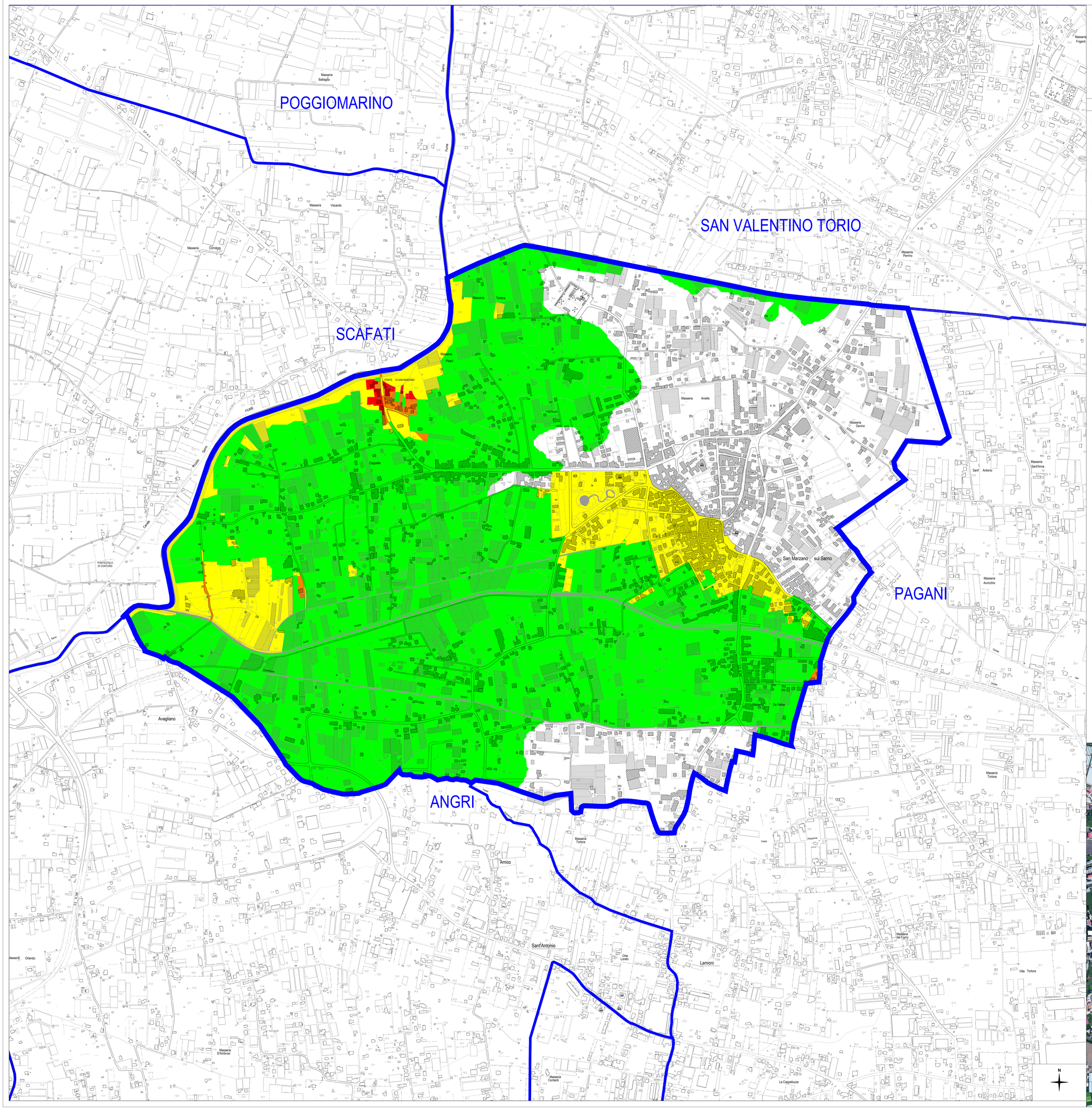

legenda

- Confini comunali San Marzano sul Sarno
- Altri confini comunali
- Edifici rilevati da CTR
- Edifici rilevati da immagine satellitare
- Serre rilevate da CTR
- Serre rilevati da immagine satellitare

LEGENDA

- R4 - Rischio idraulico molto elevato
- R3 - Rischio idraulico elevato
- R2 - Rischio idraulico medio
- R1 - Rischio idraulico moderato

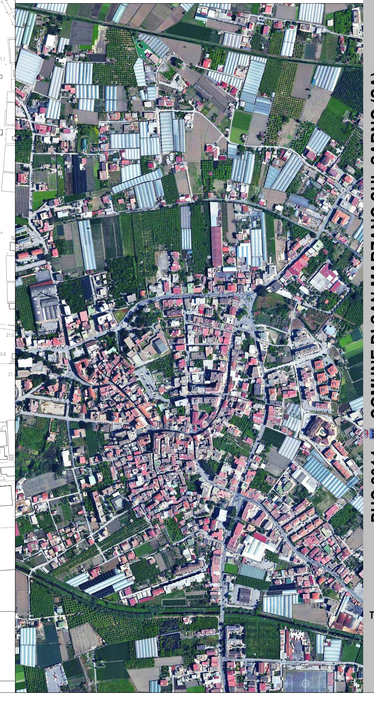

Valutazione Ambientale Strategica
Urbanista Raffaele GEROMETTA
Architetto Antonio OLIVIERO

Zonizzazione acustica
Tecnico Acustico Rocco TASSO

Studio Geologico Tecnico
Geologo Ugo FORTE

Studio Agropedologico
Agronomo Generale Gerardina TRENTANOVI

Contributi specialistici
Ingegnere Giacomo CARISTI
Ingegnere Elena LOVESTITHAL
Ingegnere Giovanni PALLASTRI
Agronomo Aniello PALOMBA

Progettisti
STUDIO TECNICO OLIVIERO ANTONIO
Pianificazione Ambiente e Territorio
RAFFAELE GEROMETTA
Architetto ANTONIO OLIVIERO
n°2320 ORDINE DEGLI ARCHITETTI PIANIFICATORI PAESAGGISTI E CONSERVATORI della PROVINCIA di SALERNO
TECNICO COMPETENTE IN ACUSTICA AMBIENTALE
PIANIFICATORE TERRITORIALE

L'Ufficio di Piano
geom. Aniello FIUME
ing.Ivi Eva TORTORA
ing. Antonella IACUNANDI
ing. Simona PULSINELLI

L'Assessore allo Sviluppo del Territorio
Andrea OLIVA

Il Resp. Uff. Gestione del Territorio
ing. Salvatore SILVESTRI

Il Sindaco
Cosimo ANNUNZIATA

Il Segretario Generale
dott.ssa Paola PUCCI

Adozione

Approvazione

MATE engineering
S.T.O.A.
STUDIO TECNICO OLIVIERO ANTONIO
Pianificazione Ambiente e Territorio

PUC 2014 COMUNE DI SAN MARZANO SUL SARNO (SA)

Piano Urbanistico Comunale (PUC)

Legge Regionale n. 16/2004 "Norme sul governo del territorio"

Maggio 2016 - V-DEF

Studio Geologico Tecnico
CARTA DEL RISCHIO ATTESO

TAV. **5.9**

Elaborato 05

scala 1:5.000